Sigillaria
345 milioni di anni

Un gruppo di galassie: il Quintetto di Stephan
320 milioni di anni-luce

Besanosaurus leptorhynchus
235 milioni di anni

La radiogalassia Perseo A
235 milioni di anni-luce

Minerali pegmatitici dell'Isola d'Elba
6,8 milioni di anni

Una pietra di paragone
7 milioni di anni-luce

Acquamarina (Val Codera, SO)
26 milioni di anni

La galassia Sombrero
28 milioni di anni-luce

Topazio (Ukraina)
1,65 miliardi di anni

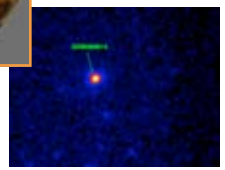

Tutta l'energia del Sole in un lampo
1,6 miliardi di anni-luce

Gryposaurus notabilis
75 milioni di anni

Così lontane, così vicine
75 milioni di anni-luce

Trilobite Acadoparadoxides briarensis
535 milioni di anni

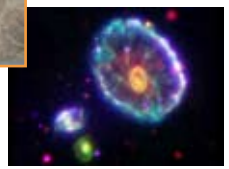

Una Ruota di Carro cosmica
500 milioni di anni-luce

Banded Iron Formation
2,5 miliardi di anni

Abell 1689: un ammasso di galassie
2 miliardi di anni-luce

Sepoltura mesolitica di Mondeval de Sora
7000 anni

Nascita di un faro
7000 anni-luce

Homo rudolfensis
2,5 milioni di anni

Galassia di Andromeda
2,5 milioni di anni-luce

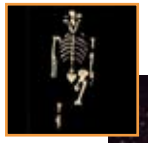

***Australopithecus afarensis* (Lucy)**
3,5 milioni di anni

La galassia nana irregolare del Sagittario
3,5 milioni di anni-luce

Fondazione del Museo
177 anni

Alla ricerca della vita
177 anni-luce

Meteorite condritica (Alfianello BS)
Meteorite metallica (Nantan Cina)
4,5 miliardi di anni
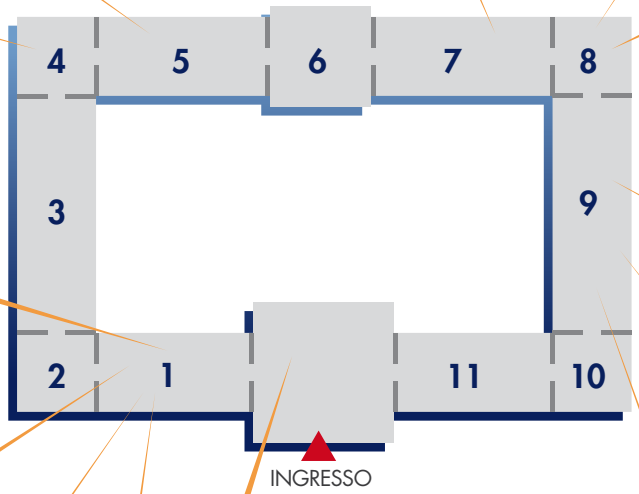
Buchi neri danzanti
4,6 miliardi di anni-luce